Trzypokojowe mieszkanie do wynajęcia, ul. Szymanowskiego, Suwałki

Cena: 1000 PLN



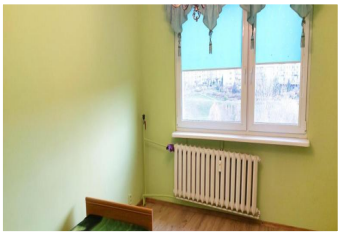







Adres: Suwałki

Miejscowość: szymanowskiego 4

Opis: Oferta archiwalna – ogłoszenie zamknięte. Dwustronne mieszkanie z balkonem przy Szymanowskiego W archiwalnym ogłoszeniu najmu przedstawiono 58 m^2 na czwartym piętrze bloku przy ul. Szymanowskiego w Suwałkach. Dwustronny lokal miał salon, dwie sypialnie, osobną kuchnię, łazienkę, oddzielne WC i duży balkon. Przejrzyj aktualne mieszkania lub opisz, czego szukasz. Numer oferty archiwalnej: 226.

Agent: Marcin Szczecina

Właściciel: Marcin Szczecina, estatee@wp.pl

Kontakty: 517-185-462

Typ oferty: do wynajęcia

Pokoje: 3

Łazienki: 1

Sypialnie: 2

Status oferty: Zamknięte

Typ własności: Wielorodzinne

Powierzchnia domu: 58

