Apartament do wynajęcia Na doby- Noniewicza Suwałki

Cena: 200 PLN









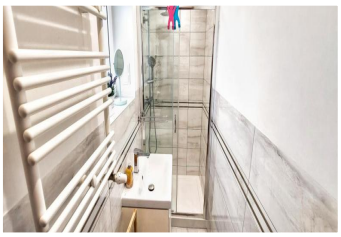

Adres: Noniewicza 38A

Miejscowość: 16-400 suwałki

Opis: Obiekt Apartament Noniewicza Centrum znajduje się w centralnej części Suwałk i oferuje wiele udogodnień, które sprawią, że Twój pobyt będzie komfortowy. Apartament wyposażony jest w bezpłatne WiFi oraz telewizory z płaskim ekranem, zapewniając rozrywkę i dostęp do internetu. Apartament składa się z 1 sypialni, w której znajduje się wygodne łóżko, oraz salonu z aneksem kuchennym, który jest w pełni wyposażony, co umożliwia przygotowywanie posiłków we własnym zakresie. Okolica apartamentu Apartament Noniewicza Centrum oferuje wiele interesujących miejsc do odwiedzenia. Jezioro Hańcza, położone zaledwie 27 km od obiektu, jest doskonałym miejscem na relaksujący dzień na łonie natury. PKP Augustów znajduje się z kolei w odległości 31 km od apartamentu, co czyni go dogodnym punktem wypadowym dla podróżujących pociągiem. Zapraszamy do Apartamentu Noniewicza Centrum, gdzie czeka na Ciebie wygodne i dobrze wyposażone miejsce na wypoczynek oraz dogodna lokalizacja do zwiedzania atrakcji w Suwałkach i okolicach. Przy budynku znajdują się bezpłatne miejsca parkingowe. Większość atrakcji oraz urzędy położone są w bliskiej odległości od Apartamentu

Agent: Marcin Szczecina

Właściciel: Marcin Szczecina, estatee@wp.pl

Kontakty: tel. 517185462

Typ oferty: do wynajęcia

Pokoje: 2

Łazienki: 1

Sypialnie: 1

Status oferty: Aktywne

Typ własności: Apartament

Powierzchnia działki: 40

Powierzchnia domu: 40